

 **EDU.LTOMANTOVA.IT**

PIATTAFORMA E-LEARNING



COS'È

edu.ltomantova.it è la piattaforma per l'orientamento e la formazione a distanza del territorio mantovano.

A CHI È RIVOLTA

La piattaforma, aperta a tutto il territorio mantovano, offre in particolare la possibilità a **studenti, docenti, personale scolastico e della PA, persone disoccupate e inoccupate** di fruire **gratuitamente** e con modi/tempi desiderati dei moduli formativi messi a disposizione, approfondendo le singole tematiche proposte e ottenendo un'attestazione al termine del percorso.

CONTENUTI

L'offerta formativa ha come focus prioritario:

- **le competenze strategiche per il futuro dei giovani e del territorio:**
 - competenze digitali;
 - competenze green;
 - competenze trasversali;
 - competenze imprenditoriali;
- **l'orientamento;**
- **la sicurezza sul lavoro.**

Spazio particolare è attribuito all'**Educazione civica** che, oltre a essere diventata disciplina obbligatoria, può accompagnare la crescita dei giovani come cittadini, anche in integrazione con le proposte dedicate alla partecipazione, innovazione e cultura.



L'attivazione della piattaforma e dei contenuti è frutto dell'investimento delle Istituzioni mantovane attive all'interno della rete dedicata al **Laboratorio Territoriale per l'Occupabilità**, con particolare riferimento all'azione territoriale "Laboratorio Territoriale Diffuso", della **Rete provinciale per l'Alternanza/PCTO** e dell'azione **CO-Mantova**, sinergiche all'interno del progetto triennale "Giovani CO-protagonisti".

Oltre alla presenza delle **Istituzioni mantovane** (Provincia, Camera di commercio e Comuni), delle **Scuole** in rete e delle **Università** attive all'interno del polo mantovano, attorno alla piattaforma si sono concretizzate importanti sinergie con altre istituzioni, quale ad esempio l'ATS Val Padana per tutti i temi legati alla sicurezza sul lavoro, e con reti in grado di amplificare la diffusione e l'impatto sul territorio, quali la Rete Bibliotecaria Mantovana e la Rete Informagiovani.



SEGUI LTO MANTOVA SU:



COMPETENZE DIGITALI

L'offerta formativa
edu.ltomantova.it

Il **Laboratorio Territoriale per l'Occupabilità - LTO Mantova** si pone come punto di avanzato riferimento per l'intero territorio e si sta costituendo a nodo di incontro tra scuole e attori del sistema produttivo, accompagnando, attraverso le proprie attività, il passaggio generazionale e il mutamento sociale e culturale connesso alla **diffusione dell'economia collaborativa e delle tecnologie digitali**. Attraverso la diffusione della cultura maker e dei suoi metodi che implicano la **centralità del "fare"** e un impegno diretto sulla soluzione delle **sfide tecnologiche**, LTO Mantova contribuirà alla diffusione delle logiche operative proprie del "distretto industriale 4.0".

Fin dalle primissime fasi LTO si è fatto portavoce di una **serie di progetti** che hanno coinvolto i diversi attori della rete con differenti livelli di complessità (ltomantova.it/chi-siamo):

- progetti complessi che coinvolgono il sistema territoriale in percorsi ad ampio impatto finalizzati a introdurre processi duraturi di cambiamento;
- progetti di animazione realizzati e promossi da LTO Mantova con uno o più soggetti della rete per promuovere le tecnologie digitali e sensibilizzare il territorio.

CATALOGO



CITTADINANZA DIGITALE:
ALFABETIZZAZIONE SU
INFORMAZIONI E DATI



CITTADINANZA DIGITALE:
SICUREZZA



ORIENTAMENTO ALLE STEM

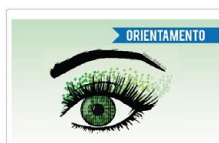

L'INFORMATICA È UN PAESE
PER DONNE?



CODING BASE CON SCRATCH



CODING AVANZATO CON SCRATCH
PER LO SVILUPPO DI UN
PROGETTO



CODING AVANZATO E PROGETTI
STEM



CODING SCHOOL:
MAKING CON ARDUINO



PROGRAMMAZIONE PYTHON BASE

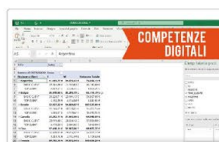

ANALIZZARE UN DATABASE
CON EXCEL

COMPETENZE DIGITALI

L'offerta formativa edu.ltomantova.it

Le Competenze Maker e di Fabbricazione digitale sono centrali nello sviluppo della rete dei Laboratori, distinti in Micro-FabLab e FabLab a seconda della strumentazione, previsti dal progetto "[Mantova: laboratorio diffuso per l'occupabilità](#)", cofinanziato da Regione Lombardia all'interno del Bando "Emblematici Maggiori 2018" e promosso dalla rete LTO Mantova con capofila la Provincia di Mantova".

La diffusione territoriale prevista dalla rete [Lab Diffuso](#) permette di integrare la formazione e-learning con la fondamentale azione in presenza all'interno dei Laboratori, a partire dalla periodica realizzazione delle azioni di orientamento e animazione [Mantova Maker Days](#).

CATALOGO



GRAFICA
LIVELLO BASE



CAD 2D
LIVELLO BASE



SCANSIONE 3D
LIVELLO BASE



INTRODUZIONE AL TAGLIO LASER



INTRODUZIONE AL
TAGLIO VINILICO



PILOTA APR/DRONI CORSO
PROPEDEUTICO

COMPETENZE TRASVERSALI

L'offerta formativa edu.Itomantova.it

In questa sezione si investe su alcune competenze trasversali tra quelle più richieste ai giovani in ambito lavorativo quali autonomia, creatività, innovazione nel gestire il compito assegnato, capacità di risolvere i problemi (problem solving), comprensione della complessità dei vari linguaggi, comunicazione, organizzazione, capacità di lavorare e saper interagire in un gruppo (team-working), flessibilità e adattabilità, precisione e resistenza allo stress.

Tra queste **abilità di carattere generale, a largo spettro**, una particolare attenzione viene data alla **"competenza personale, sociale e la capacità di imparare a imparare"** che consiste nella capacità di riflettere su sé stessi, di gestire efficacemente il tempo e le informazioni, di lavorare con gli altri in maniera costruttiva, di mantenersi resilienti e di gestire il proprio apprendimento e la propria carriera. Comprende, inoltre, la capacità di far fronte all'incertezza e alla complessità, di imparare a imparare, di favorire il proprio benessere fisico ed emotivo, di empatizzare e di gestire il conflitto in un contesto favorevole e inclusivo.

CATALOGO



COMPETENZE TRASVERSALI

INTRODUZIONE AL TIME MANAGEMENT

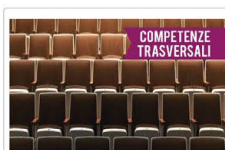

COMPETENZE TRASVERSALI

PUBLIC SPEAKING



COMPETENZE TRASVERSALI

CREA IL TUO PRIMO PODCAST

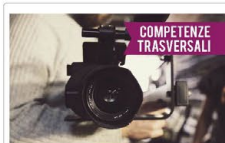

COMPETENZE TRASVERSALI

VIDEO STORYTELLING



COMPETENZE TRASVERSALI

COME PRODURRE UN VIDEO IN CAMERA



COMPETENZE TRASVERSALI

COME PRODURRE UN VIDEO IN SCREENCAST O IN SLIDESHOW



COMPETENZE TRASVERSALI

NARRARE CON LE IMMAGINI



COMPETENZE TRASVERSALI

SCRITTURA: NARRARE CHE PROFESSIONE!



COMPETENZE TRASVERSALI

L'ABC DELLO SCRIVERE PER LAVORO

COMPETENZE IMPRENDITORIALI

L'offerta formativa
edu.ltomantova.it

La sezione tematica si focalizza principalmente su:

- **Competenze imprenditoriali per definire e sviluppare idee e per fare impresa**, attraverso moduli specifici dedicati ai temi della cultura di impresa e dell'auto-imprenditorialità. Le dinamiche di approfondimento partono dalla definizione dell'idea sino alla sua presentazione a possibili finanziatori/sostenitori.
- **Competenze imprenditoriali nella scuola e nei PCTO**. La competenza imprenditoriale si riferisce alla capacità di agire sulla base di idee e opportunità e di trasformarle in valori per gli altri. Si fonda sulla creatività, sul pensiero critico e sulla risoluzione di problemi, sull'iniziativa e sulla perseveranza, nonché sulla capacità di lavorare in modalità collaborativa al fine di programmare e gestire progetti che hanno un valore culturale, sociale o finanziario.

La sezione e i percorsi sono promossi dal Punto Nuova Impresa presso l'Azienda Speciale "PromoImpresa - Borsa Mercè" della Camera di commercio di Mantova. Il servizio è a disposizione per un contatto privato per chi fosse interessato a sviluppare il proprio business e/o a verificare un'idea imprenditoriale.

CATALOGO



COMPETENZE IMPRENDITORIALI

CULTURA D'IMPRESA



COMPETENZE IMPRENDITORIALI

INTRODUZIONE AL DESIGN THINKING



COMPETENZE IMPRENDITORIALI

BUSINESS MODEL CANVAS



COMPETENZE IMPRENDITORIALI

IL BUSINESS PLAN



COMPETENZE IMPRENDITORIALI

IL PITCH - IMPARA A PRESENTARE LE TUE IDEE



COMPETENZE IMPRENDITORIALI

EQUITY CROWDFUNDING E PEER TO PEER LENDING



COMPETENZE IMPRENDITORIALI

PROJECT MANAGEMENT



COMPETENZE IMPRENDITORIALI

PRODUTTIVITÀ PER LAVORARE COME FREELANCE

COMPETENZE IMPRENDITORIALI

L'offerta formativa
edu.Itomantova.it

MASTERCLASS

COMUNICAZIONE AZIENDALE INTEGRATA

Sul fronte imprenditoriale, ma non solo, è sempre più importante essere in grado di **implementare una strategia di comunicazione che consenta una selezione integrata degli obiettivi, dei canali di comunicazione e un'analisi aggregata delle performance.**

La MasterClass "Comunicazione aziendale integrata" è promossa da **PromolImpresa - Borsa Mercè** attraverso il progetto di Fondo di Perequazione "**Giovani e mondo del lavoro**" e quello del Sistema camerale di incremento del 20% "**Formazione e lavoro**".

Alla MasterClass, vista la centralità dei social nello sviluppo delle strategie di comunicazione, si affianca un ulteriore corso dedicato al Social Networking.

CATALOGO



COMPETENZE IMPRENDITORIALI

ED COMUNICA 3

INTRODUZIONE ALLA COMUNICAZIONE AZIENDALE INTEGRATA



COMPETENZE IMPRENDITORIALI

ED COMUNICA 3

VALUE PROPOSITION DESIGN



COMPETENZE IMPRENDITORIALI

ED COMUNICA 3

LA BRAND IDENTITY



COMPETENZE IMPRENDITORIALI

ED COMUNICA 3

IL MEDIA NARRATIVE DESIGN



COMPETENZE IMPRENDITORIALI

ED COMUNICA 3

LA GESTIONE DELLA STAMPA



COMPETENZE IMPRENDITORIALI

SOCIAL NETWORKING: CORSO BASE

ORIENTAMENTO

L'offerta formativa
edu.ltomantova.it

Il Laboratorio Territoriale per l'Occupabilità – LTO Mantova, la Rete provinciale per l'Alternanza/PCTO della provincia di Mantova e in generale la rete istituzionale di riferimento investono sull'Orientamento sia come importante servizio rivolto alle giovani generazioni, sia come azione strategica fondamentale per agevolare la crescita del territorio e delle competenze ivi presenti.

● LAVORO E PROFESSIONI

Nel contesto attuale, particolarmente importante è l'azione svolta sul fronte dell'individuazione e promozione dei fabbisogni occupazionali dove molta rilevanza assume il **Sistema Informativo Excelsior**. La **Camera di commercio di Mantova**, al fine di agevolare l'orientamento al lavoro, mette a disposizione una serie di moduli che illustrano le previsioni occupazionali riferite al territorio mantovano, con un importante focus sulle competenze del futuro (digitali e green).

● STRATEGIE DI RICERCA LAVORO ONLINE

Vista la crescente rilevanza della ricerca di lavoro online, l'Azienda Speciale **PromolImpresa-Borsa Merci** ha investito da subito nella messa a disposizione di un'intera **Masterclass** rivolta sia ai giovani in transizione Scuola-Lavoro e Università-Lavoro, sia a livello più ampio a tutte le persone disoccupate e inoccupate del territorio.

CATALOGO



ORIENTAMENTO
PROGETTO EXCELSIOR
SISTEMA INFORMATIVO PER L'OCCUPAZIONE E LA FORMAZIONE

I BISOGNI OCCUPAZIONALI DEL TERRITORIO MANTOVANO - SISTEMA INFORMATIVO EXCELSIOR - ANNO 2021



ORIENTAMENTO
LE COMPETENZE DIGITALI
SISTEMA INFORMATIVO EXCELSIOR

LE COMPETENZE DIGITALI E LE NUOVE PROFESSIONI ANNO 2021



ORIENTAMENTO
LE COMPETENZE GREEN
SISTEMA INFORMATIVO EXCELSIOR

GREEN JOBS: LA DOMANDA DI COMPETENZE DEL TERRITORIO ANNO 2021



ORIENTAMENTO
IL TESSUTO ECONOMICO MANTOVANO

IL TESSUTO ECONOMICO DELLA PROVINCIA DI MANTOVA ANNO 2021



ORIENTAMENTO
JOBSEEKING 1

INTRODUZIONE ALLE STRATEGIE DI RICERCA LAVORO ONLINE



ORIENTAMENTO
JOBSEEKING 2

INIZIARE LA RICERCA DEL LAVORO E MIGLIORARE IL CURRICULUM



ORIENTAMENTO
JOBSEEKING 3

STRATEGIE AVANZATE PER CERCARE LAVORO ONLINE



ORIENTAMENTO
JOBSEEKING 4

COME USARE LINKEDIN PER CERCARE LAVORO



ORIENTAMENTO
JOBSEEKING 5

PERSONAL BRANDING PER LA RICERCA DI NUOVE OPPORTUNITÀ DI LAVORO



ORIENTAMENTO
JOBSEEKING 6

JOB BOARDS ANALYTICS E GESTIONE DEL COLLOQUIO

ORIENTAMENTO

L'offerta formativa
edu.ltomantova.it

● ORIENTAMENTO IN USCITA DALLA SCUOLA SECONDARIA DI PRIMO GRADO

"inFORMA in FUTURO" è promosso dalla Provincia di Mantova con l'Ufficio Scolastico per la Lombardia - Ambito Territoriale di Mantova, la Rete provinciale degli Informagiovani e Promolpresa - Borsa Merci e vede la partecipazione di tutti gli istituti scolastici del secondo ciclo e dei Centri di Formazione Professionale del territorio mantovano.

● ORIENTAMENTO UNIVERSITÀ

"Orientamento all'Università" è promosso della Camera di commercio di Mantova, grazie al supporto di Unioncamere e Almalaurea frutto del protocollo di intesa stipulato per favorire l'orientamento e i processi di transizione. Il modulo, dedicato agli studenti, ma funzionale anche ai docenti, fornisce informazioni e spunti di riflessione con particolare riferimento alla scelta universitaria.

● UNIVERSITÀ A MANTOVA

All'interno del progetto Giovani CO-protagonisti, promosso da Rete provinciale per l'Alternanza/PCTO della provincia di Mantova e sostenuto da Fondazione Cariverona, le Università attive presso il polo mantovano presentano l'offerta universitaria presente a Mantova, entrando direttamente in rete con le scuole del territorio e mettendosi a disposizione degli studenti per un orientamento alla scelta sempre più puntuale ed efficace.

CATALOGO



SICUREZZA

L'offerta formativa edu.ltomantova.it

ATS VAL PADANA, all'interno del Programma di Promozione della Salute per le scuole "La Salute a Scuola: progettare in Rete", ha incluso la collaborazione con il Laboratorio Territoriale per l'Occupabilità - LTO Mantovae la Rete provinciale per l'Alternanza/PCTO per l'attivazione di un'azione sinergica che possa offrire in modo trasversale e identitario una proposta formativa territoriale anche sul fronte della sicurezza sul lavoro.

All'interno del catalogo, è presente il "**Progetto Scuola: giovani in sicurezza**", percorso di formazione a distanza, rivolto a docenti e studenti delle scuole secondarie di secondo grado e dei Centri di Formazione Professionale, volto a sensibilizzare e informare i discenti in merito all'importanza della sicurezza sul lavoro.

Il progetto si pone due obiettivi:

- messa a disposizione in modalità e-learning di due moduli formativi dedicati alla sicurezza dei lavoratori (Formazione Generale e Formazione Specifica Rischio Basso), permettendo un'ampia soluzione ai bisogni delle scuole e dei giovani interessati da processi di inserimento in alternanza scuola lavoro/PCTO;
- garantire la fruizione, a titolo gratuito, negli anni a seguire dei moduli formativi ai docenti, agli studenti e, grazie alle priorità del Laboratorio Territoriale attivo per agevolare l'occupabilità dei giovani, ai disoccupati/inoccupati del territorio.

CATALOGO

Sistema Socio Sanitario



Regione
Lombardia

ATS Val Padana



CORSO SICUREZZA
LAVORATORI - PARTE
GENERALE



CORSO SICUREZZA
LAVORATORI - RISCHIO
BASSO



EDUCAZIONE CIVICA

L'offerta formativa edu.ltomantova.it

Il Ministero dell'Istruzione ha reso obbligatorio in tutti i gradi dell'istruzione l'insegnamento dell'Educazione civica, trasversale alle altre materie. Tre gli assi attorno a cui ruota l'Educazione civica: lo studio della Costituzione, lo sviluppo sostenibile, la cittadinanza digitale. Oltre ad una particolare attenzione alla cittadinanza digitale sinergica rispetto agli obiettivi del Laboratorio Territoriale per l'Occupabilità, a partire dagli stimoli provenienti dalle scuole e dalle collaborazioni attivate sul territorio, quale ad esempio quella con la Rete Bibliotecaria Mantovana, all'interno della piattaforma si prevede una sezione specifica dedicata all'Educazione civica.

● PER NON DIMENTICARE

I moduli si inseriscono all'interno di una serie di proposte pensate per la Giornata della Memoria 2021. Quattro moduli si rivolgono, in particolare, alle scuole secondarie e due alle scuole primarie.

● PARI OPPORTUNITÀ

In occasione dell'8 marzo 2021, "Giornata internazionale della donna", sono stati pubblicati due moduli differenti tra loro che suggeriscono una riflessione sulla parità di genere.

● EDUCAZIONE ALLA LEGALITÀ

Il Centro Promozione della Legalità di Mantova - CPL, la Consulta territoriale della Legalità della Provincia di Mantova e l'Osservatorio permanente della legalità promuovono contributi rivolti a studenti, docenti e, in generale, ai cittadini sui temi dell'Educazione alla legalità.

CATALOGO



IL SISTEMA CONCENTRAZIONARIO NAZI: NASCITA E SVILUPPO



LE ORIGINI DELLO STERMINIO DEGLI EBREI D'EUROPA



AUSCHWITZ SONDERKOMMANDO



L'ANGELO DI AUSCHWITZ



UNA STORIA, TANTE STORIE: INSEGNARE LA SHOAH ALLA SCUOLA PRIMARIA



UNA STORIA, TANTE STORIE: Percorsi didattici per le classi primarie



PROMOZIONE DELLA PARITÀ DI GENERE A PARTIRE DAL LINGUAGGIO

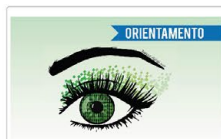

L'INFORMATICA È UN PAESE PER DONNE?



"LA LEGALITÀ È UN SENTIMENTO"



COME LE AMMINISTRAZIONI PUBBLICHE COMBATTONO LE MAFIE

EDUCAZIONE CIVICA

L'offerta formativa edu.ltomantova.it

● CITTADINANZA EUROPEA

L'educazione alla cittadinanza europea rappresenta l'obiettivo di una serie di iniziative promosse dal Miur per sostenere la formazione e gli apprendimenti riguardo a uno dei temi centrali e di maggiore attualità e valore educativo dell'insegnamento di "Cittadinanza e Costituzione". Attraverso la preziosa collaborazione con [Europe Direct Lombardia](#), è possibile affrontare il tema di cittadinanza seguendo differenti approfondimenti che andranno ad arricchire la sezione. Si ringrazia per l'importante contributo l'[Assessorato alla Cittadinanza Europea del Comune di Mantova](#) che sta investendo per sostenere i temi di cittadinanza a scala provinciale e per agevolare la mobilità europea dei giovani.

● CITTADINANZA DIGITALE

Le Linee Guida ministeriali per l'insegnamento dell'**Educazione Civica** inseriscono tra le tre tematiche di riferimento la "**Cittadinanza digitale**", sottolineando che deve intendersi la capacità di un individuo di avvalersi consapevolmente e responsabilmente dei mezzi di comunicazione virtuali.

All'interno della sezione si potranno a breve consultare tutti i capitoli del percorso dedicato alle Competenze Digitali costruito a partire da "[DigComp 2.1 - Il quadro di riferimento per le competenze digitali dei cittadini](#)". Al termine di ciascun modulo si propone il test di autovalutazione MyDigiSkills che aiuta a capire meglio il livello di competenza digitale sulla base delle conoscenze, abilità e attitudini che ciascuno ha nelle cinque aree del Quadro europeo delle competenze digitali per la cittadinanza, noto appunto come DigComp.

CATALOGO



CITTADINANZA EUROPEA: UNIONE EUROPEA TRA GEOGRAFIA E STORIA



CITTADINANZA EUROPEA: ISTITUZIONI DELL'UNIONE EUROPEA



CITTADINANZA DIGITALE: ALFABETIZZAZIONE SU INFORMAZIONI E DATI



CITTADINANZA DIGITALE: SICUREZZA

PARTECIPAZIONE, INNOVAZIONE, CULTURA

L'offerta formativa edu.ltomantova.it

Importante per uno sviluppo sostenibile del territorio che veda in prima linea i giovani, si propone una serie di percorsi per "guardare al futuro": da un importante percorso per approfondire i temi dell'Economia circolare, ad un'introduzione sulle nuove forme di sharing economy, sino ad approfondimenti su come operare attivamente sul fronte della produzione culturale.

● CROWDFUNDING

All'interno del progetto "Giovani CO-Protagonisti", la Rete provinciale per l'Alternanza/PCTO e LTO Mantova propongono, a sostegno delle idee dei giovani, delle scuole e del territorio, due moduli dedicati al crowdfunding civico: un modulo introduttivo con indicazioni e metodologie da seguire e uno dedicato alle scuole per lo sviluppo di attività maker o legate al mondo digitale.

● HACKATHON E LABORATORI

Percorsi laboratoriali, hackathon e project rivolti ai giovani per la produzione di idee e di valore per il territorio.

Grazie alle progettualità di sistema e alle positive collaborazioni territoriali, i giovani studenti sono chiamati, con il prezioso supporto dei docenti, a partecipare e a formulare proposte sul fronte della sostenibilità e delle nuove tecnologie

CATALOGO



ECONOMIA CIRCOLARE E SOSTENIBILITÀ



LA SHARING ECONOMY E LA NASCITA DEL MODELLO PIATTAFORMA



CROWDFUNDING CIVICO



CROWDFUNDING PER LA SCUOLA



ECONOMIA CIRCOLARE: CONOSCI, COMUNICA E CAMBIA!



ECONOMIA CIRCOLARE: CONOSCI, COMUNICA E CAMBIA! ED. 2021/22



ALTERNANZA CIVICA E TECNOLOGIA - CALL PER LE SCUOLE SECONDARIE DI I GRADO



STEM E FABBRICAZIONE DIGITALE: CONOSCI, COMUNICA E SPERIMENTA

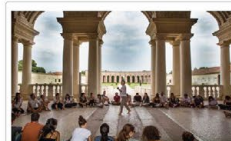

PRODUZIONE DI UN EVENTO CULTURALE



FARSI PUBBLICARE: CREARE UN LIBRO E DISTRIBUIRLO!

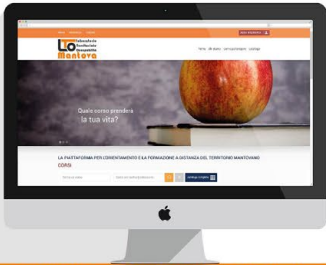

EDU.LTOMANTOVA.IT

PIATTAFORMA E-LEARNING



L'accesso alla piattaforma è immediato e diretto per i partecipanti di età superiore ai 14 anni. Agli under 14 sarà richiesta la trasmissione dell'autorizzazione del genitore o del tutore.

In fase di registrazione, ricordati di controllare la correttezza della tua e-mail per ricevere la comunicazione di attivazione.

COME FUNZIONA



REGISTRATI

Clicca sul pulsante area riservata in alto a destra nella piattaforma. Se sei un nuovo utente clicca su registrati e compila i campi obbligatori. Sei già registrato? Accedi con le tue credenziali!



ISCRIVITI

Una volta entrato con le tue credenziali, vai nella sezione "Catalogo". Cliccando sul corso che più ti interessa, potrai consultare tutte le informazioni e iscriverti.

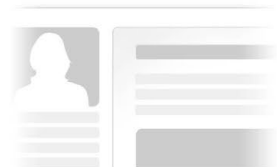

PARTECIPA

In qualsiasi momento, dopo aver effettuato il login, accedi ai tuoi corsi attraverso il pulsante "Il mio Pannello". Lo svolgimento di ciascun percorso è suddiviso in fasi numerate in ordine crescente. Segui i vari step e...buona visione!

COME SI PRESENTA

